

Επιστημονική ημερίδα

# Μητρικός θηλασμός στην καθ' ημέραν πράξιν

Σάββατο 1 Νοεμβρίου 2014

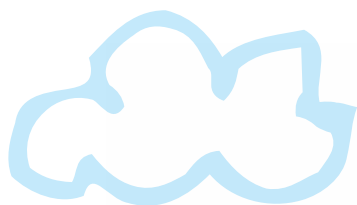

## Χαιρετισμός - πρόσκληση

Αξιότιμες, Αξιότιμοι

Συνεργάτες και Συνάδελφοι

Η παρούσα ημερίδα διοργανώνεται στο πλαίσιο της συνεχιζόμενης δια βίου εκπαίδευσης και εντάσσεται στην ετήσια εκπαίδευση των ιατρών, του μαιευτικού και νοσηλευτικού προσωπικού που ως αναγνωρισμένο «Φιλικό προς το Βρέφος Νοσοκομείο» ( Baby Friendly Hospital) οφείλουμε να παρέχουμε.

Η επιλογή της θεματολογίας καθώς και των εξαιρετων ομιλητών, έγινε με γνώμονα την ανάληψη και επίλυση θεμάτων και αποριών που απασχολούν όλους μας στην καθ'ημέραν πράξιν.

Με τη βεβαιότητα ότι η παρακολούθηση της ημερίδας θα μας προσφέρει πλούτο γνώσεων και πληροφοριών, σας προσκαλούμε με χαρά να μας τιμήσετε με την παρουσία σας.

Καθλήση Μάιφα  
Μαία, Συντονίστρια Μητρικού Θηλασμού  
Μαιευτρίου ΜΗΤΕΡΑ

### Ομιητές - Προεδρεία

|  |   |
|--|---|
| Ιωάννης Ανδρέου                        | Μαιευτήρας-Γυναικολόγος, Διευθυντής Ιατρικής Υπηρεσίας ΜΗΤΕΡΑ, Μέλος Επιστημονικού Συμβουλίου ΜΗΤΕΡΑ  |
| Μαρία Γαρατζιώτη                       | Παιδίατρος, Επιστημονικός Συνεργάτης ΜΗΤΕΡΑ, Διδάκτωρ Πανεπιστημίου Αθηνών  |
| Άννα Δασκαλάκη                         | Παιδίατρος- Νεογνολόγος, Δ/ντρια ΕΣΥΠ.Γ.Ν. «ΑΤΤΙΚΟΝ»  |
| Γεώργιος Καλλιπολίτης                  | Αναπληρωτής Καθηγητής Μαιευτικής Γυναικολογίας Πανεπιστημίου Αθηνών, Πρόεδρος Επιστημονικού Συμβουλίου ΜΗΤΕΡΑ   |
| Παναγιώτης Καραντζής<br>MD, PhD, DRCOG | Μαιευτήρας-Γυναικολόγος, Ιατρός υπογονιμότητας - αναπαραγωγής Μονάδα Υποβοηθούμενης Αναπαραγωγής ΜΗΤΕΡΑ   |
| Ραήλίου Λυμπέρη MSc                    | Μαία, εκπαιδευμένη στην Προγεννητική Ψυχολογία, Δ. Γραμματέας Συλλόγου Επιστημόνων Μαιών/των Αθηνών   |
| Καθλήση Μάιφα                          | Μαία, Συντονίστρια Μητρικού Θηλασμού Μαιευτρίου ΜΗΤΕΡΑ για την Πρωτοβουλία ΒΦΗ, Μέλος Εθνικής Επιτροπής Μητρικού Θηλασμού, Πρόεδρος Ελληνικής Ψυχοπροφυλακτικής Εταιρείας, Μέλος Εκτελεστικού Συμβουλίου της UNICEF Ελλάδος |
| Βασίλειος Μηλιόγος                     | Παιδίατρος Μαιευτρίου ΜΗΤΕΡΑ, Διδάκτωρ Πανεπιστημίου Αθηνών   |
| Λαμπρινή Μπαγλατζή                     | Παιδίατρος, ειδικευόμενη Νεογνολόγος, Πιστοποιημένη Σύμβουλος Γαλουχίας IBCLC   |
| Μένη Σακλαμάκη-Κοντού                  | Παιδίατρος-Νεογνολόγος, Διδάκτωρ Πανεπιστημίου Αθηνών, Διευθύντρια ΜΕΝΝ ΜΗΤΕΡΑ, Γενική Γραμματέας Επιστημονικού Συμβουλίου ΜΗΤΕΡΑ   |
| Κάτια Σοφιανού<br>MRCPCH, MSc, IBCLC   | Παιδίατρος, Επιστημονικός Συνεργάτης έργου ΑΛΚΥΟΝΗ, Διεύθυνση Κοινωνικής & Αναπτυξιακής Παιδιατρικής, Ινστιτούτο Υγείας του Παιδιού   |
| Χριστίνα Τσιώνου<br>MD, PhD            | Γυναικολόγος, Χειρουργός Μαστού, ΜΗΤΕΡΑ   |
| Δημήτριος Χατζής                       | Αλλεργιολόγος, Associate Professor Columbia ON.NY Επισκ. Καθηγητής Πανεπιστημίου Αθηνών, Επιστημονικός Συνεργάτης ΥΓΕΙΑ & ΜΗΤΕΡΑ  |

9:00 - 9:15 Εγγραφές

9:15 - 9:20 Χαιρετισμός  
Γεώργιος Καλλιπολίτης

Προεδρείο: Γεώργιος Καλλιπολίτης, Μένν Σακλαμάκη-Κοντού

9:20 - 9:40 **Μητρικός Θηλασμός - Η πραγματικότητα ενός μύθου**  
{ Από την θεωρία στην πράξη }  
Βασίλειος Μηλιγκος

9:40 - 10:10 **Μηχανισμός απώλειας βάρους νεογνών τα πρώτα 24ωρα ζωής**  
Μαρία Γαρατζιώτη

10:10 - 10:40 **Ψυχοσυναισθηματικές προεκτάσεις του μητρικού θηλασμού**  
Ραήλου Λυμπέρη

10:40 - 11:10 **Εδραίωση του Μητρικού θηλασμού: κρίσιμες αποφάσεις για την επιτυχία!**  
Κάτια Σοφianού

11:10 - 11:45 Διάλειμμα

Προεδρείο: Ιωάννης Ανδρέου, Βασίλειος Μηλιγκος, Καλλιόπη Μάλλα

11:45 - 12:15 **Κίνδυνοι από τη χορήγηση υποκατάστατων μητρικού γάλακτος**  
Άννα Δασκαλάκη

12:15 - 12:45 **Αλλεργίες και θηλασμός**  
Δημήτριος Χατζής

12:45 - 13:05 **Παθολογία μαστού κατά την γαλουχία**  
Χριστίνα Τσιώνου

13:05 - 13:30 **Εγκυμοσύνη και μητρικός θηλασμός**  
Παναγιώτης Καραντζής

13:30 - 14:00 **Θηλασμός και αυτοάνοσα νοσήματα**  
Λαμπρινή Μπαγλατζή





Ερυθρού Σταυρού 6, 151 23 Μαρούσι, Αθήνα  
T: 210 686 9000 F: 210 683 1877  
E: [info@mitera.gr](mailto:info@mitera.gr)  
[www.mitera.gr](http://www.mitera.gr)

---