

Οργάνωση:  
Παιδοχειρουργικό Τμήμα  
Παιδων ΜΗΤΕΡΑ

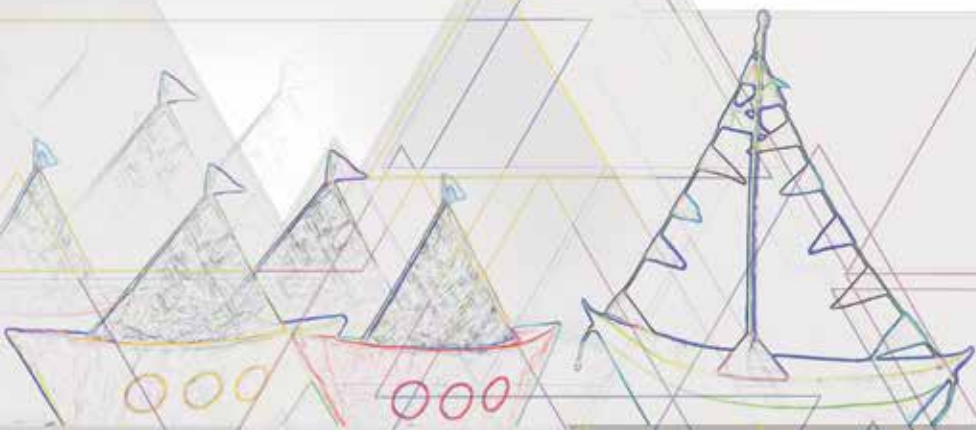

ΩΡΑ ΠΡΟΣΕΛΕΥΣΗΣ **08:30**



# ΗΜΕΡΙΔΑ Εξελιξεις στην **Νεογνική Χειρουργική**

ΣΥΝΕΔΡΙΑΚΟ ΚΕΝΤΡΟ «Ν. ΛΟΥΡΟΣ» ΜΗΤΕΡΑ

**21/05/2016**

ΕΙΣΟΔΟΣ ΕΛΕΥΘΕΡΗ



ΓΡΑΜΜΑΤΕΙΑ ΗΜΕΡΙΔΑΣ

δ/ Αγίας Βαρβάρας 31 16452 Αργυρούπολη  
τ/ 2109609400 e/ tzombola@synthesispco.com  
w/ www.synthesispco.com

Θα δοθούν 4 μόρια συνεχιζόμενης  
ιατρικής εκπαίδευσης

08.00

Εγγραφές

09.00-09.10

**Έναρξη Χαιρετισμοί**  
Γεώργιος Καλλιπολίτης  
Τριαντάφυλλος Φωκαεύς  
Αλέξανδρος Πασσαλίδης

09.10-10.30

**Στρογγυλή Τράπεζα**  
**ΠΕΡΙΓΕΝΝΗΤΙΚΗ ΑΝΤΙΜΕΤΩΠΙΣΗ ΝΕΟΓΝΩΝ ΜΕ ΣΥΓΓΕΝΗ ΧΕΙΡΟΥΡΓΙΚΗ ΑΝΩΜΑΛΙΑ**  
Προεδρείο: Τριαντάφυλλος Φωκαεύς, Χρήστος Χιωτίνης,  
Γεώργιος Μουσάτος

09.10-09.25

**ΙΑΤΡΙΚΗ ΕΜΒΡΥΟΥ** | Προγεννητική διάγνωση των συγγενών χειρουργικών ανωμαλιών | **Απόστολος Σταύρου**

09.25-09.40

**ΑΚΤΙΝΟΛΟΓΟΣ** | Η συμβολή της μαγνητικής τομογραφίας στην προγεννητική διάγνωση | **Γεωργία Παπαϊωάννου - Χριστίνα Μελέτη**

09.40-09.55

**ΓΥΝΑΙΚΟΛΟΓΟΣ** | Κύηση εμβρύου με συγγενή ανωμαλία που αντιμετωπίζεται χειρουργικά | **Χάρης Χηνιάδης**

09.55-10.10

**ΝΕΟΓΝΟΛΟΓΟΣ** | Εντατική νοσηλεία νεογνών με συγγενή ανωμαλία που αντιμετωπίζεται χειρουργικά | **Μελπομένη Σακλαμάκη - Κοντού**

10.10-10.25

**ΠΑΙΔΟΧΕΙΡΟΥΡΓΟΣ** | Στρατηγική αντιμετώπισης νεογνών με συγγενή ανωμαλία που αντιμετωπίζεται χειρουργικά | **Στυλιανός Υψηλάντης**

10.25-10.30

Συζήτηση

10.30-11.00

**Διάλειμμα – Καφές**

11.00-12.30

**Ομιλίες**  
Προεδρείο: **Δημήτριος Κεραμίδας, Σπύρος Αντύπας, Στυλιανός Υψηλάντης**

11.00-11.20

Ατρησία Οισοφάγου | **Τριαντάφυλλος Φωκαεύς**

11.20-11.40

Συγγενής διαφραγματοκήλη | **Εύη Βασιλειάδου**

11.40-12.00

Ενδοπεριτοναϊκές κύστεις | **Αυγερινός Αυγερόπουλος**

12.00-12.20

Συγγενές megάκολο | **Χρήστος Χιωτίνης**

12.20-12.30

Συζήτηση

12.30-13.30

**Διάλειμμα – Γεύμα**

13.30-15.00

**Στρογγυλή Τράπεζα**  
**ΝΕΚΡΩΤΙΚΗ ΕΝΤΕΡΟΚΟΛΙΤΙΔΑ**  
Προεδρείο: Τριαντάφυλλος Φωκαεύς, Αναστάσιος Χατζής,  
Ευαγγελία Λαγκώνα

13.30-13.50

Αιτιολογία | **Ευθυμία Στεφανίδου**

13.50-14.10

Διάγνωση | **Στυλιανός Υψηλάντης - Ευαγγελία Μανοπούλου**

14.10-14.30

Αντιμετώπιση | **Χρήστος Χιωτίνης**

14.30-14.50

Απώτερες Επιπλοκές | **Ελευθερία Ρώμα**

14.50-15.00

Συζήτηση

## ΟΡΓΑΝΩΣΗ

### Παιδοχειρουργικό Τμήμα Παίδων ΜΗΤΕΡΑ

#### ΟΡΓΑΝΩΤΙΚΗ ΕΠΙΤΡΟΠΗ

**Τριαντάφυλλος Φωκαεύς**  
Στυλιανός Υψηλάντης

**Χρήστος Χιωτίνης**  
Εύη Βασιλειάδου

**Αυγερινός Αυγερόπουλος**

#### ΟΜΙΛΗΤΕΣ - ΠΡΟΕΔΡΟΙ

<b>Αυγερινός Αυγερόπουλος</b>	Χειρουργός Παίδων, Επιμελήτης Γ' Παιδο-χειρουργικής Κλινικής, Παίδων ΜΗΤΕΡΑ
<b>Σπύρος Αντύπας</b>	FEBS, Χειρουργός Παίδων, τ. Συντονιστής Διευθυντής Α' Χειρουργικής Κλινικής Νοσοκομείου Παίδων "Η ΑΓΙΑ ΣΟΦΙΑ".
<b>Εύη Βασιλειάδου</b>	Χειρουργός Παίδων, Επιμελήτρια Β' Παιδο-χειρουργικής Κλινικής, Παίδων ΜΗΤΕΡΑ
<b>Γεώργιος Καλλιπολίτης</b>	Αναπληρωτής Καθηγητής Μαιευτικής και Γυναικολογίας Πανεπιστημίου Αθηνών, Πρόεδρος Επιστημονικού Συμβουλίου ΜΗΤΕΡΑ
<b>Δημήτριος Κεραμιδής</b>	Καθηγητής Παιδοχειρουργικής Πανεπιστημίου Πατρών
<b>Ευαγγελία Λαγκώνα</b>	Αναπληρώτρια Καθηγήτρια Παιδιατρικής Πανεπιστημίου Αθηνών, Επιστημονική Διευθύντρια Παίδων ΜΗΤΕΡΑ
<b>Ευαγγελία Μανοπούλου</b>	MD, Ακτινοδιαγνώστης, Τμήμα Παιδιατρικής Ακτινολογίας ΜΗΤΕΡΑ
<b>Χριστίνα Μελέτη</b>	Ακτινοδιαγνώστης, Τμήμα Παιδιατρικής Ακτινολογίας ΜΗΤΕΡΑ
<b>Γεώργιος Μουσατός</b>	Διδάκτωρ Ιατρικής Πανεπιστημίου Αθηνών, Τέως Διευθυντής Παίδων Αγ. Σοφία
<b>Γεωργία Παπαϊωάννου</b>	MD, PhD, Παιδοακτινολόγος, Διευθύντρια Τμήματος Παιδιατρικής Ακτινολογίας ΜΗΤΕΡΑ
<b>Αλέξανδρος Πασσαλίδης</b>	Χειρουργός Παίδων, Διευθυντής Β' Παιδοχειρουργικής Κλινικής Νοσοκομείου Παίδων «Παν. & Αγλαΐας Κυριακού», Πρόεδρος της Ελληνικής Εταιρείας Χειρουργών Παίδων
<b>Ελευθερία Ρώμα</b>	Παιδίατρος – Γαστρεντερολόγος, Ομότιμη Καθηγήτρια Πανεπιστημίου Αθηνών, Επιστημονική Διευθύντρια Παιδογαστρεντερολογικού Τμήματος Παίδων ΜΗΤΕΡΑ
<b>Μελπομένη Σακλαμάκη – Κοντού</b>	Παιδίατρος – Νεογνολόγος, Διδάκτωρ Πανεπιστημίου Αθηνών, Διευθύντρια ΜΕΝΝ ΜΗΤΕΡΑ, Γενική Γραμματέας Επιστημονικού Συμβουλίου ΜΗΤΕΡΑ
<b>Απόστολος Σταύρου</b>	Μαιευτήρας - Γυναικολόγος, Εξειδικευθείς στην Εμβρυομητρική Ιατρική, Τμήμα Ιατρικής Εμβρύου, ΜΗΤΕΡΑ
<b>Ευθυμία Στεφανίδου</b>	Παιδίατρος – Νεογνολόγος, Αναπληρώτρια Διευθύντρια ΜΕΝΝ ΛΗΤΩ
<b>Στυλιανός Υψηλάντης</b>	Παιδοχειρουργός, Διδάκτωρ Ιατρικής Σχολής Πανεπιστημίου Αθηνών, UEMS/EBPS, Διευθυντής Β' Παιδο-χειρουργικής Κλινικής, Παίδων ΜΗΤΕΡΑ
<b>Τριαντάφυλλος Φωκαεύς</b>	Διδάκτωρ Πανεπιστημίου Αθηνών, Επιστημονικός Διευθυντής Παιδοχειρουργικού Τμήματος, Παίδων ΜΗΤΕΡΑ
<b>Αναστάσιος Χατζής</b>	Παιδίατρος - Εντατικολόγος, Διευθυντής Πολυδύναμης & Καρδιοχειρουργικής ΜΕΘ παιδιών, Παίδων ΜΗΤΕΡΑ
<b>Χάρης Χηνιάδης</b>	Μαιευτήρας – Γυναικολόγος, εξειδικευμένος στην Υποβοηθούμενη Αναπαραγωγή, Μονάδα IVF ΜΗΤΕΡΑ
<b>Χρήστος Χιωτίνης</b>	Χειρουργός Παίδων, Διευθυντής Γ' Παιδο-χειρουργικής Κλινικής, Παίδων ΜΗΤΕΡΑ



παιδων

**ΜΗΤΕΡΑ**

ΜΕΛΟΣ ΤΟΥ ΟΜΙΛΟΥ ΥΓΕΙΑ

Ερυθρού Σταυρού 6, 151 23 Μαρούσι  
T: 210 686 9000 F: 210 683 1877  
E: [info@mitera.gr](mailto:info@mitera.gr)  
[www.mitera.gr](http://www.mitera.gr)

Πληροφορίες: 210 6867021, 210 9609400



[www.mitera.gr](http://www.mitera.gr)  
Facebook/ Mitera.paidon  
LinkedIn/ mitera-hospital  
Youtube/ ekdiloseismitera